

第5学年
学年通信
No. 1
平成25年
4月8日

かがやき



水戸市立赤塚小学校

水戸市河和田
2丁目2116-1
029-253-4301

進級おめでとうございます

日ごとに暖かくなり、いろいろな花がきれいに咲き始めました。

いよいよ5年生。高学年の仲間入りです。今年からは委員会活動に参加し、6年生とともに学校の中心になって活動していきます。また、家庭科の学習も始まり、家族の一員として働くことを学んでいきます。

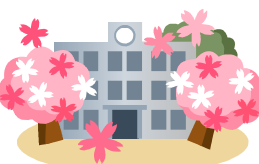

みんなのために働く、それが高学年です。一人一人が自分のよさを輝かせ、みんなを照らす光になってほしいと願っています。担任をはじめ教職員一同、子どもたちが一層輝きを増すように努力してまいります。

この一年間が子どもたちにとって実りある素晴らしい一年間になりますよう、保護者の皆様方のご支援とご協力を、よろしくお願いたします。

新しい学級，新しい友だち

《5年1組》

- | | |
|-----------|-----------|
| 1 青松 友輝 | 15 中島 由衣 |
| 2 浅川 美紗希 | 16 中村 瑠杏 |
| 3 遠藤 愛香 | 17 新妻 凌人 |
| 4 大高 愛梨 | 18 仁平 あやの |
| 5 小野 晃輝 | 19 平野 聖人 |
| 6 小野瀬 花菜 | 20 三宅 瑞峰 |
| 7 川井 萌 | 21 森 裕幸 |
| 8 工藤 翔 | 22 渡辺 シェン |
| 9 郡司 レナ | |
| 10 齋藤 明日香 | |
| 11 菅谷 柊斗 | |
| 12 鈴木 ちひろ | |
| 13 鈴木 宰 | |
| 14 高倉 穂乃香 | |

《5年2組》

- | | |
|-----------|-----------|
| 1 青山 鈴 | 15 酒出 真凜 |
| 2 石川 悠哉 | 16 櫻岡 葵衣 |
| 3 板川 健斗 | 17 鈴木 莉緒 |
| 4 遠藤 和香菜 | 18 竹内 美羽 |
| 5 大内 有里 | 19 中山 実香 |
| 6 大嶋 陸 | 20 宮 瑞樹 |
| 7 大竹 心 | 21 八鍬 麗愛羅 |
| 8 小田部 莉緒 | 22 柳橋 祐介 |
| 9 金澤 零輝 | 23 山崎 真奈美 |
| 10 川末 琉葵 | |
| 11 北島 歩実 | |
| 12 黒崎 晃聖 | |
| 13 国府田 孝宗 | |
| 14 小林 みもり | |

1組 安島 栄子

本校2年目、5回目の5年生担任になりました。子どもたちが自分の可能性に気づき、自分を磨くためにがんばるように支援していきたいと思ひます。どうぞよろしくお願いたします。

担任紹介

2組 佐藤 学

いよいよ高学年になり体も心も成長が大きくみられる時期です。一人一人を大切にしていきながら、子どもたちが多くのことを吸収していけるよう支援して参ります。どうぞよろしくお願いたします。

4月の行事予定

- | | |
|--------|---------------------------------|
| 8日(月) | 新任式・始業式
下校12:00頃 |
| 9日(火) | 入学式 下校11:30 |
| 10日(水) | 登校班集会 2校時 |
| 11日(木) | 身体測定
PTA実行委員会
15:30多目的ホール |
| 12日(金) | 避難訓練 |
| 15日(月) | 振替休業日 |
| 16日(火) | 委員会活動 |
| 17日(水) | 縦割り班編成
視力検査 |
| 20日(金) | 授業参観・PTA総会 |
| 23日(火) | 家庭訪問1 |
| 24日(水) | 家庭訪問2 |
| 26日(金) | 家庭訪問3 |
| 29日(月) | 昭和の日 |
| 30日(火) | 家庭訪問5 |
- } 体力テスト
456年

4月の学習予定

- | | |
|-----|---|
| 国語 | 丘の上の学校で／あめ玉
のどがかわいた
春から夏へ
新聞を読もう |
| 社会 | 世界の中の国土
国土の地形の特色と人々の暮らし |
| 算数 | 整数と小数
2つの量の変わり方 |
| 理科 | 天気と情報(1) |
| 音楽 | 楽譜を読もう
赤いやねの家／一輪の赤い花 |
| 図工 | 心を通わせて
風が見えたら |
| 家庭 | 家庭科の学習を始めよう
見つめよう家庭生活 |
| 体育 | 体ほぐしの運動
体力測定 |
| 英会話 | 自己紹介をしよう |

調べた語句に付箋紙を貼りながら
国語辞典を活用しますので、ご用意をお願いします。

お知らせ・お願

- ノートの購入について**
ノート(国・算・理・社・ドリル)は1冊目のみ共同購入となります。2冊目からは、同様のマス目のものを各自用意してください。新しい学年、学級になり、新しく購入した持ち物には名前を書くようにさせてください。
- 算数の準備について**
ものさし・コンパス・分度器・はさみ・のりを、必ず準備してください。用具は基本的に友達との貸し借りのないよう指導します。自分のものをきちんと自分で管理できるよう声かけをお願いします。
- 提出物は早めに**
4日に提出予定の児童調査票等、学校保管の提出物5種類は、忘れずをお願いします。今後も、提出物等は、早めに持たせてください。
- 授業参観及び学年懇談会について**
20日(土)は、今年度最初の授業参観日です。ご多用とは思いますが、ぜひご出席くださいますようお願いいたします。なお、懇談会は、学年懇談会を行います。今年1年間の見通しについて話し合いたいと考えていますので、よろしくお願い致します。
- 安全な登下校を**
新学期はじめは事故の起こりやすい時期のため、交通安全や不審者対策については十分指導していますが、ご家庭でも日々の声かけをお願いします。
- 家庭訪問について**
4/23, 24, 26, 30の4日間で家庭訪問を行います。これからお子様たちがよりよく成長するための指導に生かしたいと思ひますので、ご協力をお願いします。家庭訪問期間中は午前中4時間授業となります。なお、30日までの午後は体力テストを行います。訪問日等の詳細につきましては後日連絡いたします。