やる気 笑顔 元気

稲荷第一小学校
学校だより 11号
令和６年1月９日

※学校ホームページもぜひご覧ください　→　http://www.magokoro.ed.jp/inaridai1-e/

新年あけましておめでとうございます

今年は辰年。皆様にとってどこまでも続く空に向かって自分の夢(目標)をめざす飛躍の年となりますように。本年もどうぞよろしくお願いいたします。

さて、今年度も残すところあと３カ月となりました。年の初めは夢や目標を掲げ、どうしたら近づけるか、考える一月を過ごしていきます。我々も子どもたちも同じように新年には新たな目標を掲げています。しかし、夢(目標)をもつ・夢(目標)を掲げるでは気持ちの強さが伝わらないので、子どもたちには「夢(目標)を決める」ことの意味を伝えました。決めるという強い意志が働けば、自らの心と体を夢(目標)へと動かしていく！と信じています。メディアを通じて発表された「大谷翔平選手からのプレゼント(グローブ)」はまさに夢の実現の先にある大谷選手が決めた大きな願い(「野球しようぜ」)のように感じました。

夢はつかむものです。その実現には何が必要なのかを考え、実行し、確実な一歩を毎日つないでほしいと心から願います。そして、今年度の稲荷第一小学校が「世界で一番　みんなが笑顔になれる学校」となって締めくくれるよう、教職員一同、努力してまいります。

稲荷第一小学校長　森　久美子

３学期始業式にて

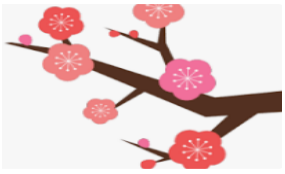

3学期がんばりたいこと

2年1組

わたしは三学きにがんばりたいことが三つあります。

一つ目はかん字をきれいに書くことです。わたしはかん字を書くことがにが手です。いつも字がざつになってしまいます。どんな時も字がていねいに書けるようにがんばります。中略二つ目はあいさつを自分からすすんですることです。わたしはあいさつをするとき、いつもきんちょうして声が小さくなってしまいます。三学きはゆう気を出して自分から元気にあいさつができるようにがんばります。

三つ目はえがおプロジェクトです。2 年 1 組は学校の顔をきれいにしようプロジェクトをしています。しょうこう口をきれいにするとみんなが気もちよくなってみんながえがおになると思います。だからクラスのみんなときょうりょくして、しょうこう口をもっときれいにしたいです。三学きがおわると、わたしたちは三年生になります。やさしい三年生になりたいです。やさしい三年生になれるように三学き、がんばりたいです。

3学期がんばりたいこと

6年1組

6年生になって今までがんばってきたことがあります。

「任された仕事をきちんとやること」「ノートの文字を丁寧に書き、ノートにまとめること」「誰にでも優しく話しかけること」です。あと3カ月で私たちは小学校を卒業します。卒業までに算数と英語をがんばりたいです。算数では、間違えた問題の解き直しをし、英語は英単語を書いたり、読み上げたりして聞き取れるくらいまで練習したいです。さらに自主学習にまとめどちらも合格できるようにしたいです。

生活面では、友達や先生の手伝いを進んで行い、困っている人がいたら、自分から声をかけて力になりたいです。また、6年生として下級生や学校のためにできることをさがしてボランティア活動に取り組んでいこうと思います。

わたしが楽しい6年間を過ごせたのは、周りのみんなのおかげだと思っています。これからもみんなと一緒に楽しい思い出をつくりたいです。そして、中学校でも勉強や部活をがんばりたいです。