

いちょう並木ライトアップ期間

11月1日^土 → 24日^月 ^振 17:00 ~ 20:00

ナイトタイムミュージアム 11月15日^土・16日^日 17:30~19:45[最終入館19:15] 無料

プロジェクションマッピング [going46]

プロジェクションマッピングフォトスポットもあります♪

11月15日^土・16日^日

【上映時間】①18:00 ②18:30 ③19:00 ④19:30



YouTubeライブ配信



2025

IBARAKI PREFECTURAL ARCHIVES AND HISTORY MUSEUM

歴史館

いちょう
まつり

羽田美智子スペシャルトークショー

11月15日^土 16:00~17:00

事前申込制、詳細はHPをご確認ください

秋のいちょう並木ストリートピアノ

いちょう並木の下にストリートピアノを設置します♪

11月22日^日 11:00~15:30 ※演奏は一人5分程度、雨天時は23日^月に順延

いにしへのピアノ限定公開

11月22日^日 10:30~14:30 ※見学のみ。演奏することはできません

キッチンカー 11月8日^土・9日^日・13日^木・15日^土・16日^日

★イベントは、天候等により一部中止または変更する場合があります。



★県民の日入館無料 11月13日^水 ★庭園無料 ★各種団体出展イベント開催 11月8日^土・9日^日

休館日▶月曜日[祝日の場合はその翌日]/開館時間▶9:30~17:00[入館は16:30まで]/入館料▶一般390円[330円]・満70歳以上200円[170円] ※[]内は20名以上の団体料金
入館無料▶高校生以下/身体障害者手帳・療育手帳・精神障害者保健福祉手帳・指定難病特定医療費受給者証をお持ちの方と付き添いの方1名

茨城県立歴史館 〒310-0034 茨城県水戸市緑町2-1-15 Tel.029-225-4425



歴史館 いちようまつり 《イベントスケジュール》

11月8日

時間	イベント名・団体名	場所	備考
10:30~15:00	人力車乗車体験 [(株)絵になる水戸プロジェクト]	庭園	有料 雨天中止
10:30~15:00	あつまれ!ちびっこ [茨城女子短期大学]	庭園	雨天中止
10:30~15:00	バザー [茨城県女性団体連盟]	庭園	雨天中止
10:30~15:00	四ツ目項実演、竹かご作り、庭園相談会 [(社)日本造園組合連合会 茨城県支部]	庭園	有料
10:30~15:00	黄門様の秋を彩るおもてなし [一般社会法人 水戸菱社中]	庭園	
10:30~15:00	チャレンジ!昔のあそび [教育普及課/歴史館ボランティア]	庭園	雨天中止
10:30~15:00	アーカイブズの部屋ミニ展示 [行政資料課]	ロビー	
10:30~15:00	高校生のお茶会 [鉾田第二高等学校茶道部]	双宜庵	
11:00~14:40	茨城県子ども伝統文化フェスティバル in 水戸 [茨城県生活文化課]	庭園	雨天延期 11月9日
13:00~15:00	古文書相談会 [歴史資料課]	ロビー	事前予約制 [1組30分程度]
14:00~15:30	歴史館寄席 [水戸落語研究会]	講堂	

11月9日

9:30~17:00	文芸作品の展示 [茨城県高等学校文化連盟]	館内	24日まで展示
10:00~15:00	わらじ作り・縄ない体験 [学芸課/水戸農業高等学校ボランティア]	旧茂木家 住宅	
10:00~15:00	歴史館いちようまつり茶会 [茶の湯ボランティア拙誠会]	双宜庵	有料
10:30~12:00	雅楽体験鑑賞会 [鳳麟雅楽会]	講堂	楽器体験は 先着20名
10:30~15:00	学校へいこう! -水海道小学校資料紹介- [茨城大学教職大学院/行政資料課]	旧水海道 小学校	
10:30~15:00	鉄道制服体験&展示DEクイズ [行政資料課]	ロビー	
10:30~15:00	人力車乗車体験 [(株)絵になる水戸プロジェクト]	庭園	有料 雨天中止
10:30~15:00	はにわの販売、返却 [はにわの西浦]	庭園	歴史館まつりの 作品返却も行います
10:30~15:00	何と!歴史館で「目方で本」 [茨城県立図書館]	庭園	
10:30~15:00	紋切りオリジナルしおり作り [茨城県水戸生涯学習センター]	庭園	雨天中止
10:30~15:00	勾玉づくり [茨城県石材施工技能士会]	庭園	有料
10:30~12:00 13:00~15:00	きもの体験 [ハクビ京都きもの学院 茨城校]	庭園	雨天中止
13:30~14:30	王朝きものショー [ハクビ京都きもの学院 茨城校]	講堂	
15:00~16:00	歴史館講談会 [松林伯知]	講堂	

11月13日 入館無料日

9:30~17:00	文芸作品の展示 [茨城県高等学校文化連盟]	館内	24日まで展示
10:30~15:00	いちようまつり県民の日コンサート [茨城県高等学校文化連盟]	庭園	雨天中止

羽田美智子スペシャルトークショー



11月15日

16:00~17:00(受付15:30~)
定員200名、要入館券
事前申込10月2日~30日
詳細はHPをご確認ください

【羽田美智子プロフィール】
女優。茨城県出身。
1988年デビュー。
主な出演作として『特捜9』シリーズ、
『おかしな刑事』シリーズ、
NHK連続テレビ小説
『ひよっこ』などがある

プロジェクション
マッピングの
オープニングにも
登場予定!



【ライトアップ】



いちよう並木ライトアップ [高島通信電設株式会社]
11月1日~11月24日 庭園



ガーデンスポットライトアップ [going46]
11月1日~11月24日 庭園



光の道ライトアップ/舞い散る銀杏らんたん
かぐや姫のさんぽ道 [いばらきキャンドルナイト]
11月1日~11月24日 庭園

パープルライトアップ

11月23日・24日 17:00~20:00 旧水海道小学校

はるねのひびき16

11月23日 10:00~12:00(有料)/邦楽演奏会 13:00~15:00

【交通情報】

公共交通機関のご利用にご協力ください。

駐車場のご案内

当館駐車場はスペースが限られておりますので、
臨時駐車場[桜山等]をご利用ください。

臨時駐車場情報の詳細は、歴史館HPをご覧ください。

バスのご案内

茨城交通バス
[水戸駅北口4番のりば]
「桜川西団地」など
偕楽園方面行き乗車、
約10分
「歴史館偕楽園入口」
下車徒歩2分



裏門歩行ルートは18:00閉門

▶感染症対策については各自判断の上、対策をお願いいたします。





日光

三出山羽

大山

江戸

鹿島

松島



企画展

江戸時代の旅日記をたどる

博物館

令和7年 12月9日(火) → 令和8年 1月25日(日)

休館日▶月曜日(祝日の場合はその翌日)※12月29日(日)～1月1日(日)は休館/開館時間▶9:30～17:00(入館は16:30まで)/入館料▶一般390円(330円)・満70歳以上200円(170円)※()内は20名以上の団体料金/入館無料▶高校生以下・身体障害者手帳、療育手帳、精神障害者保健福祉手帳、指定難病特定医療費受給者証をお持ちの方と付き添いの方1名・満70歳以上の方入館無料日 12月25日(日)

同時期開催 昔の暮らしモノ×語り —民具はがらくたか?—
—橋徳川家資料にみる文様【令和7年11月1日(日)～12月21日(日)】

常陽銀行 SEKIYASHO 関彰商事 WIND POWER Group

日本博 JAPAN CULTURAL EXPO 2.0 文心舎
令和7年度地域ゆかりの文化資産を活用した展覧会支援事業

IBARAKI PREFECTURAL ARCHIVES AND HISTORY MUSEUM
茨城県立歴史館

〒310-0034 茨城県水戸市緑町2-1-15
Tel.029-225-4425
https://rekishikan-ibk.jp/



Tourism at the Museum!!

大日本道中細見記(当館蔵)、間宮林蔵「東鞆紀行」(当館蔵)



長崎

京都

伊勢

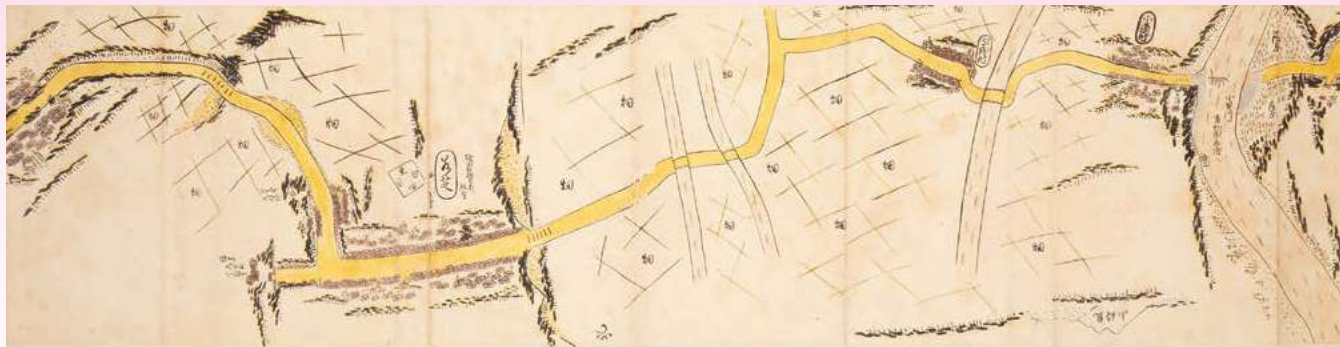

土浦道中絵図(部分)(土浦市指定文化財・土浦市立博物館蔵)

企画展 博物館でツーリズム!!

—江戸時代の旅日記をたどる—

旅が大衆化した江戸時代、現在の茨城県域からも多くの人々が日本各地に旅立ち、また当地にも多くの旅人が訪れました。その目的は、寺社参詣、名所旧跡めぐり、巡礼、湯治など自発的なものだけでなく、藩の御用、随行、従軍など非自発的なものまで様々でした。

本展示では、旅を「住む土地を離れて一時他の場所に行くこと」と幅広くとらえ、茨城ゆかりの旅日記を中心に、旅行案内書や地誌、絵図や絵画などの関連資料とともに紹介していきます。

せんこのぼせつひ
偕楽園の「偈湖暮雪碑」を撮影してきた方は、画像を提示すると
入館無料になります。詳細は後日ホームページ等でお知らせします。
ご確認の上撮影しご来館ください。

企画展 関連イベント | 展示解説 | [申込不要・要入館券]

日時：12月13日(土)、12月26日(金)、1月12日(月)、1月21日(日)
各日①10:00~10:30、②13:00~13:30



同時期開催

昔の暮らし モノ×語り—民具はがらくたか?—

たった一つしかないわけでも、珍しいわけでもない。そして、「なんか地味」な……民具。資料自体のモノ情報 × 使う人の語りから得られるコト情報の両方から、民具が何を語ってくれるのか、そして歴史館は「民具の一生」に何ができるのか考えてみます。

一橋徳川家資料にみる文様 12月21日(日)まで

日本の人々は、四季折々の風情を愛で、水の流れや雲の動きといった自然、あるいは花や鳥といった動植物を抽象化し、文様として表現してきました。立涌文、菱文のような有職文様、雷文や亀甲文のような幾何学紋様、梅や竹、あるいは片輪車などの花鳥や器物に由来した文様。そうした多種多様な文様を、一橋徳川家の資料からご紹介いたします。

同時期開催講座・イベント

【各種講座】 日曜歴史館 14:00~15:30 [事前申込制]

一橋徳川家2世当主・徳川治済とその時代

12月14日(日) / 担当：武子裕美(当館主任学芸員)

元治元年の徳川慶喜

1月11日(日) / 担当：由波俊幸(当館学芸課長)



【各種イベント】 160年記念ピアノコンサート [申込締切：11月14日(金)]

12月13日(土) ※詳細はHP等でお知らせします

歴史館探検ツアー [申込締切：12月19日(金)]

1月18日(日) 13:30~15:00 / 定員30名、対象小学3~6年生

事前申込方法

ホームページ申込フォーム

または

往復はがき(イベント名、住所、氏名、電話番号)

※日曜歴史館は来館での申込も可能
※各詳細は当館ホームページをご確認ください



間宮林蔵「東甕紀行」(当館蔵)



奥州千賀浦松島図屏風(右隻)(当館蔵)



鹿島明神図(当館蔵)

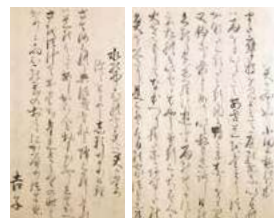

登美宮吉子他「隅田川御道之記」(当館蔵)



関沢政英「西国巡礼旅日記」(当館蔵)



関沢政英「西国巡礼旅日記」(当館蔵)



交通のご案内

◎茨城交通バス(水戸駅北口4番のりば)「桜川西田田」行きなど
偕楽園方面行き乗車約10分、「歴史館偕楽園入口」下車、徒歩2分。
◎常磐自動車道水戸インターから約7km、車で15分。

昔のくらし

モノ × 語り



民俗資料(当館蔵)

民具は

たった一つしかないわけでも、珍しいわけでもない。

そして、「なんか地味」な……民具。資料自体のモノ情報 × 使う人の語りから得られるコト情報の両方から、民具が何を語ってくれるのか、そして歴史館は「民具の一生」に何ができるのか、考えてみます。

がらくたか？

徳利 壺 長持 下駄 鎌 手桶 笊 背負子 鋤 籠 ちやぶ台 箕

2025

12/9 [tue] ~

2026

1/25 [sun]

茨城県立歴史館

IBARAKI PREFECTURAL ARCHIVES AND HISTORY MUSEUM

〒310-0034

茨城県水戸市緑町 2-1-15 TEL. 029- 225- 4425 X: Ibaraki_rekishi

Mail: daihyou@rekishikan.museum.ibk.ed.jp

Instagram: ibareki.official



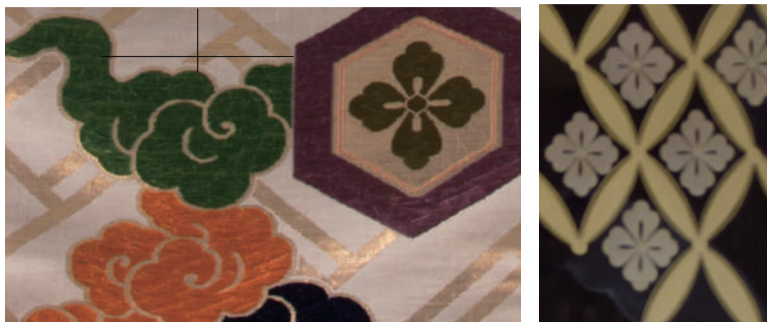

一橋徳川家記念室展示

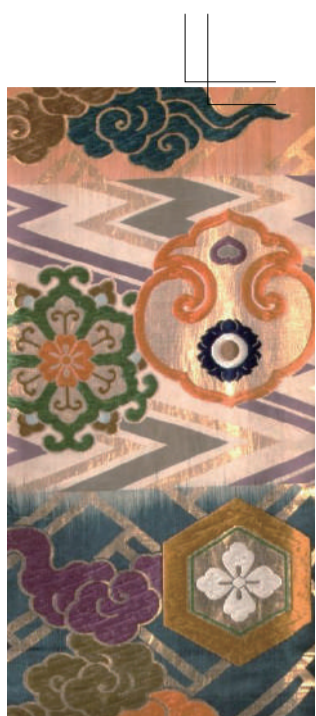

一橋徳川家資料にみる 文様

日本の人々は、四季折々の風情を愛で、水の流れや雲の動きといった自然、あるいは花や鳥といった動植物を抽象化し、文様として表現してきました。立涌文や菱文のような有職文様、雷文や亀甲文のような幾何学文様、梅や竹、あるいは片輪車などの花鳥や器物に由来した文様。そうした多種多様な文様を、一橋徳川家の資料からご紹介します。

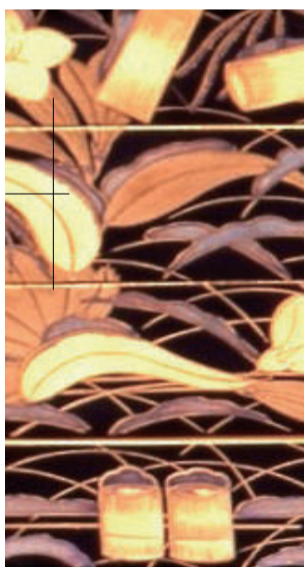

ギャラリートーク

11/2(日)、11/15(土)、12/6(土)
各回 14時より開始、30分程度 [要入館券]

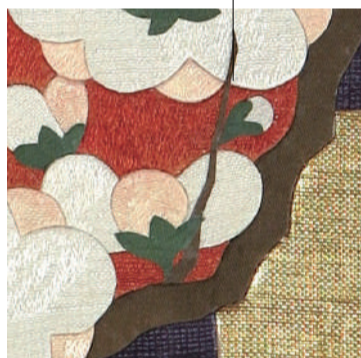

11/1[土] ~ 12/21[日]

休館日 | 月曜日 (祝日の場合はその翌日) 開館時間 | 9:30 ~ 17:00 (入館は 16:30 まで)
入館料 | 一般 390 円 (330 円)、満 70 歳以上 200 円 (170 円) ※企画展開催期間外は一般 180 円 (150 円)、満 70 歳以上 90 円 (80 円) ※() 内は 20 名以上の団体料金。
入館無料 | 高校生以下 / 身体障害者手帳、療育手帳、精神障害者保健福祉手帳、指定難病特定医療費受給者証をお持ちの方と付き添いの方 1 名は無料。

◎会期中、予告なく変更する場合があります。

茨城県立歴史館

IBARAKI PREFECTURAL ARCHIVES AND HISTORY MUSEUM

〒310-0034 茨城県水戸市緑町 2-1-15
TEL.029-225-4425 <https://rekishikan-ibk.jp/>

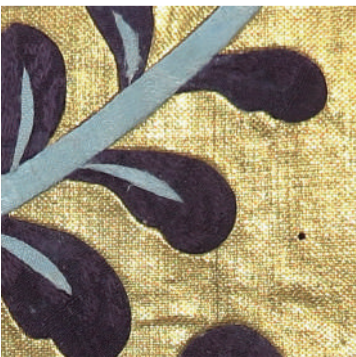

左上より右回りに 赤銅磨地六木瓜形渦巻クリ文罽、赤銅磨地丸形蕨手クリ文罽、綾地亀甲丁字唐花打板瑞雲文段唐織 (2 枚)、薄縹綾地八藤文散袴、懐紙挟 (2 枚)、黄綾地鳳凰唐花丸文散袴袴衣、懐紙挟 (3 枚)、紅紗地割菱文散裾、片身替若松秋草蒔絵重硯箱、綾地亀甲丁字唐花打板瑞雲文段唐織

