

服装等のきまり

吉沢小 生徒指導部

1 標準服について

年間を通して標準服を着用する。

- 上衣
 - ・ イートン型・ダブルボタン(Wイートン)を推奨します。
- 下衣
 - ・ I型……標準服の半ズボンか標準服の長ズボンを推奨します。
 - ・ II型……8～20ひだのスカートを推奨します。



2 「冬型」と「夏型」の服装について

(1) 冬型（4～5月，11～3月）の服装

- 上衣 白いポロシャツ，ワイシャツ，ブラウス + 標準服の上衣
- 下衣 標準服の半ズボンか標準服の長ズボン，スカート

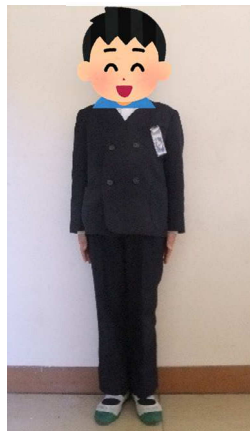

- ・ 長ズボン（標準服）を着用しても結構です。
- ・ 寒いときは，スカートや半ズボンの中にスパッツ等をはいても結構です。
- ・ 内ポケットの記名欄に名前前の記入をお願いします。

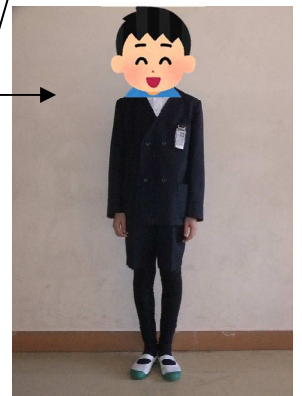

○ 防寒着

<標準服の中側>

- ・ セーターかベスト（無地の黒、紺、グレー）
 - ※ 登下校の際，セーターやベストのみは不可とします。
 - ※ フード付きやトレーナーは不可とします。
 - ※ Vネックであれば，四中でも着用可です。
 - ※ 黒色で柄が少ないスパッツ等を着用しても結構です。

<標準服の外側>

- ・ 登下校の際に，標準服の上にコートやジャンパー・運動服の長ズボンなどの着用は可です。
 - ※ フード付きのコートやジャンパーの使用は可ですが，登下校の際にかぶるのは不可とします。
 - ※ コートやジャンパー・運動服は，室内では脱いで生活します。

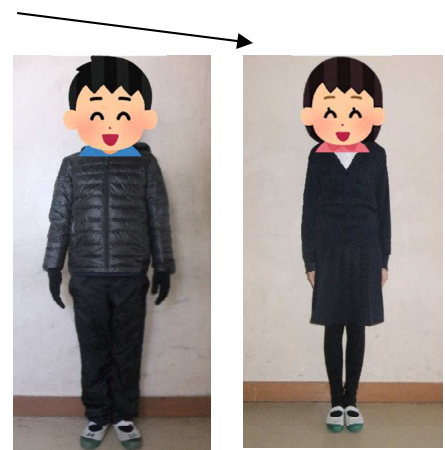

○ その他

- ・ 耳当ては不可とします。

(2) 夏型（6～10月）の服装

- 上衣……白いポロシャツ，ワイシャツ，ブラウス
- 下衣……標準服の半ズボンか標準服の長ズボン，スカート

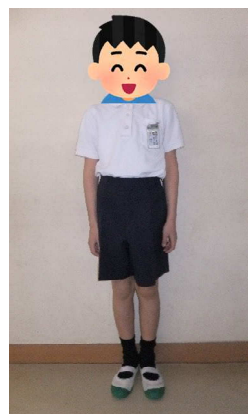

3 体育時の運動服

(1) 冬型（4～5月，11～3月）の服装

- 長袖・長ズボン
 - ※ 夏型の運動服の上に着用します。
 - ※ 夏型の運動服（半袖・短パン）でも可です。
 - ※ 寒いときは，短パンの中にスパッツ等をはいても可とします。（ただし，足先まで覆うタイツは安全性を考慮して不可）
- 紅白帽子
- 名札
 - ・ 左胸 校章の下
 - ・ 短パンのポケット部



(2) 夏型（6～10月）の服装

- 半袖・短パン
- 紅白帽子
- 名札
 - ・ 左胸 校章の下
 - ・ 短パンのポケット部

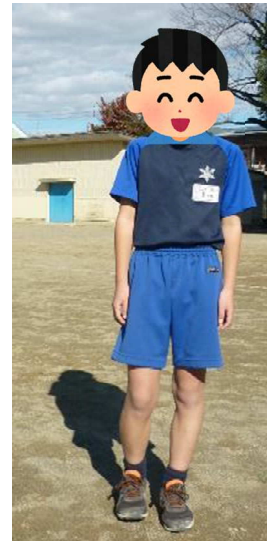

4 その他

- 髪を染めることは，推奨しません。
- 髪留め
 - ・ 黒・紺・茶のゴムでまとめるか，ヘアピンを使用します。（どちらも飾りのないもの）
- くつ下
 - ・ 靴下の色は，紺・黒・白とします。ただし，儀式の時の靴下の色は紺・黒とします。
 - ・ くるぶしソックスは，安全性を考慮して不可とします。